

# STUDIUM TECHNICZNO- EKONOMICZNO-ŚRODOWISKOWE DLA BUDOWY LINII KOLEJOWEJ NR 85 SIERADZ – KALISZ – PLESZEW - POZNAŃ

Instrukcja obsługi interaktywnych map dla poszczególnych wariantów

## › Strona internetowa cpk.pl

- › w menu górnym wybieramy pozycję „Dla mieszkańców”, a następnie z listy rozwijalnej: „Konsultacje społeczne dla inwestycji kolejowych”

Lokalizacja

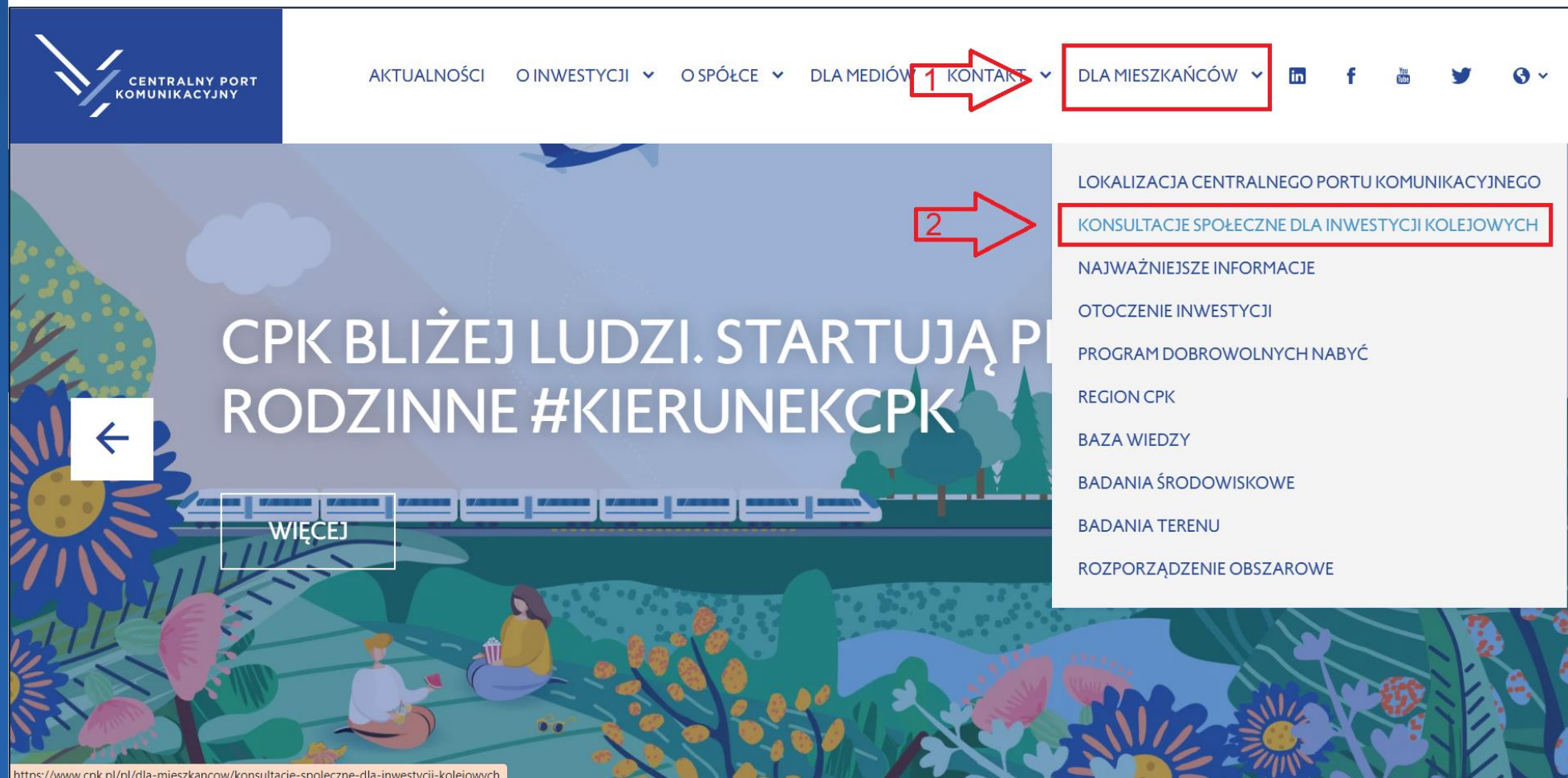

AKTUALNOŚCI O INWESTYCJI O SPÓŁCE DLA MEDIÓW **1** KONTAKT **DLA MIESZKAŃCÓW** 

**2**

- LOKALIZACJA CENTRALNEGO PORTU KOMUNIKACYJNEGO
- KONSULTACJE SPOŁECZNE DLA INWESTYCJI KOLEJOWYCH**
- NAJWAŻNIEJSZE INFORMACJE
- OTOCZENIE INWESTYCJI
- PROGRAM DOBROWOLNYCH NABYĆ
- REGION CPK
- BAZA WIEDZY
- BADANIA ŚRODOWISKOWE
- BADANIA TERENU
- ROZPORZĄDZENIE OBSZAROWE

CPK BLIŻEJ LUDZI. STARTUJĄ PROJEKTY W RODZINNE #KIERUNEKCPK

←

WIĘCEJ

<https://www.cpk.pl/pl/dla-mieszkanow/konsultacje-spoleczne-dla-inwestycji-kolejowych>

› **Strona internetowa cpk.pl**

- › z listy projektów wybieramy „STEŚ Sieradz – Kalisz – Pleszew – Poznań”

Lokalizacja

AKTUALNOŚCI | INWESTYCJI | SPÓŁCE | DLA MEDIÓW | KONTAKT | DLA MIESZKAŃCÓW

## KONSULTACJE SPOŁECZNE DLA INWESTYCJI KOLEJOWYCH

STEŚ Sieradz - Kalisz - Pleszew - Poznań

STEŚ Warszawa – Łódź.  
Linia kolejowa nr 85

STEŚ Łętownia – Rzeszów. Linia kolejowa nr 58

## › Strona internetowa cpk.pl

- › na podstronie poświęconej projektowi wybieramy link do interaktywnej mapy dla jednego z czterech wariantów

Lokalizacja

### LINKI DO INTERAKTYWNYCH MAP DLA POSZCZEGÓLNYCH WARIANTÓW

WARIANT 1 - NIEBIESKI

WARIANT 2 - CZERWONY

WARIANT 3 - ZIELONY

WARIANT 4 - ŻÓŁTY

ANKIETA

*Wszelkie uzyskane sugestie oraz informacje będą miały istotne znaczenie podczas opracowywania rozwiązań projektowych w trakcie kolejnych etapów realizowanego zamówienia. Ankieta będzie dla Państwa dostępna do 12 października 2022 r*

## Widok główny

### › Widok mapy interaktywnej

- › 1 – obszar mapy
- › 2 – narzędzia nawigacyjne
- › 3 – wybór zawartości mapy
- › 4 – narzędzia pomiaru i wydruku
- › 5 – narzędzie wyszukiwania adresu

## Obszar mapy

### › Obszar mapy

- › w obszarze mapy, przybliżając i oddalając widok, a także go przesuając, przechodzimy do odpowiedniego fragmentu inwestycji,
- › znaczenie poszczególnych linii przedstawionych na mapie identyfikujemy z wykorzystaniem legendy – sposób wyświetlenia legendy przedstawiono na poniższym rysunku:

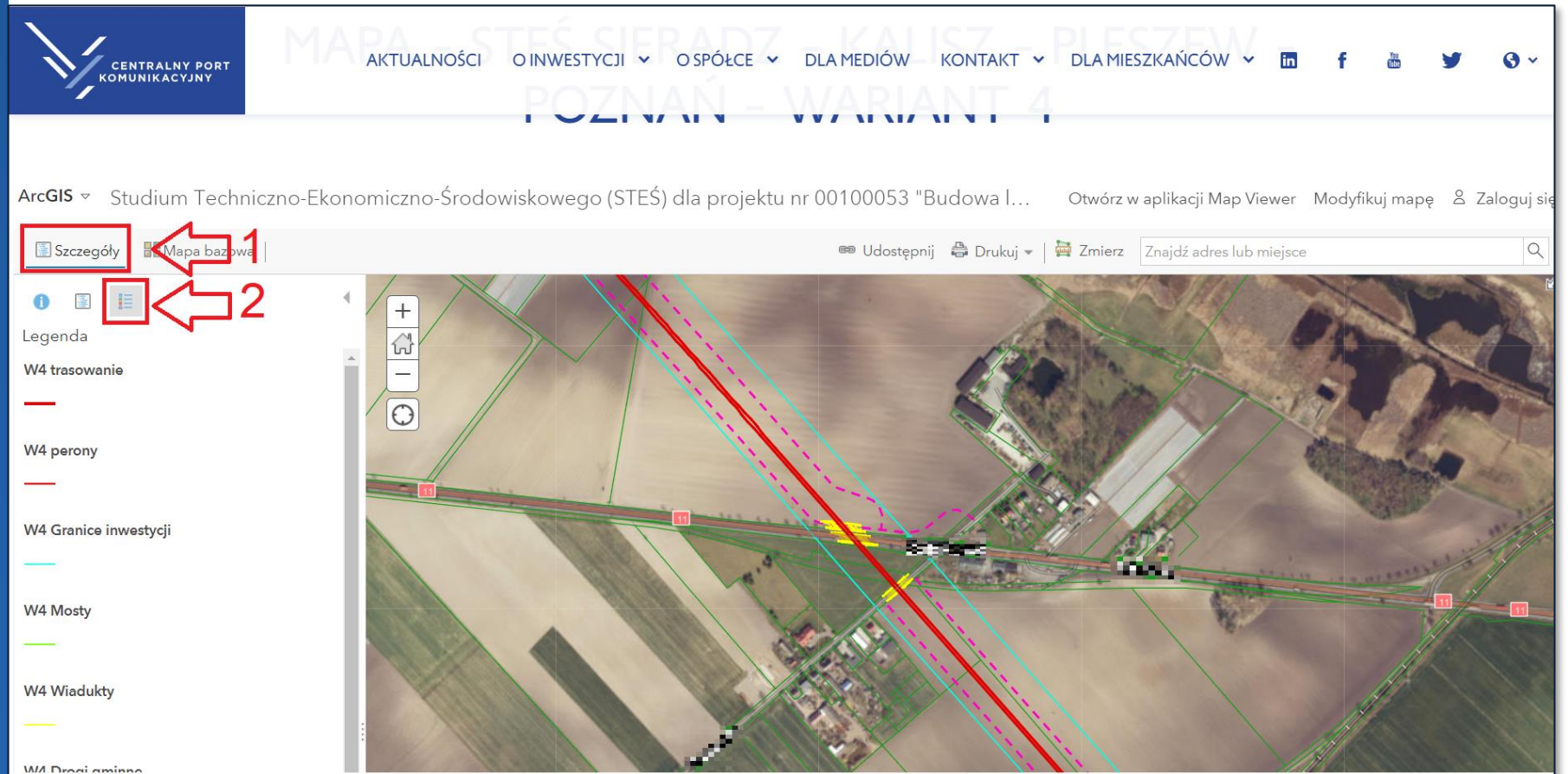

MAPA STEŚ SIERADZ - KAŁISZ - PLESZEW  
POZNAŃ - WARIANT 4

AKTUALNOŚCI O INWESTYCJI O SPÓŁCE DLA MEDIÓW KONTAKT DLA MIESZKAŃCÓW

ArcGIS ▾ Studium Techniczno-Ekologiczno-Środowiskowe (STEŚ) dla projektu nr 00100053 "Budowa I... Otwórz w aplikacji Map Viewer Modyfikuj mapę Zaloguj się

Szczegóły Mapa bazowa

Udostępnij Drukuj Zmierz Znajdź adres lub miejsce

Legenda

- W4 trasowanie
- W4 perony
- W4 Granice inwestycji
- W4 Mosty
- W4 Wiadukty
- W4 Drogi gminne

## › Ukrywanie warstw

- › w przypadku wątpliwości istnieje możliwość ukrycia warstwy przedstawiające dany rodzaj obiektów, na przykład:

## Warstwy

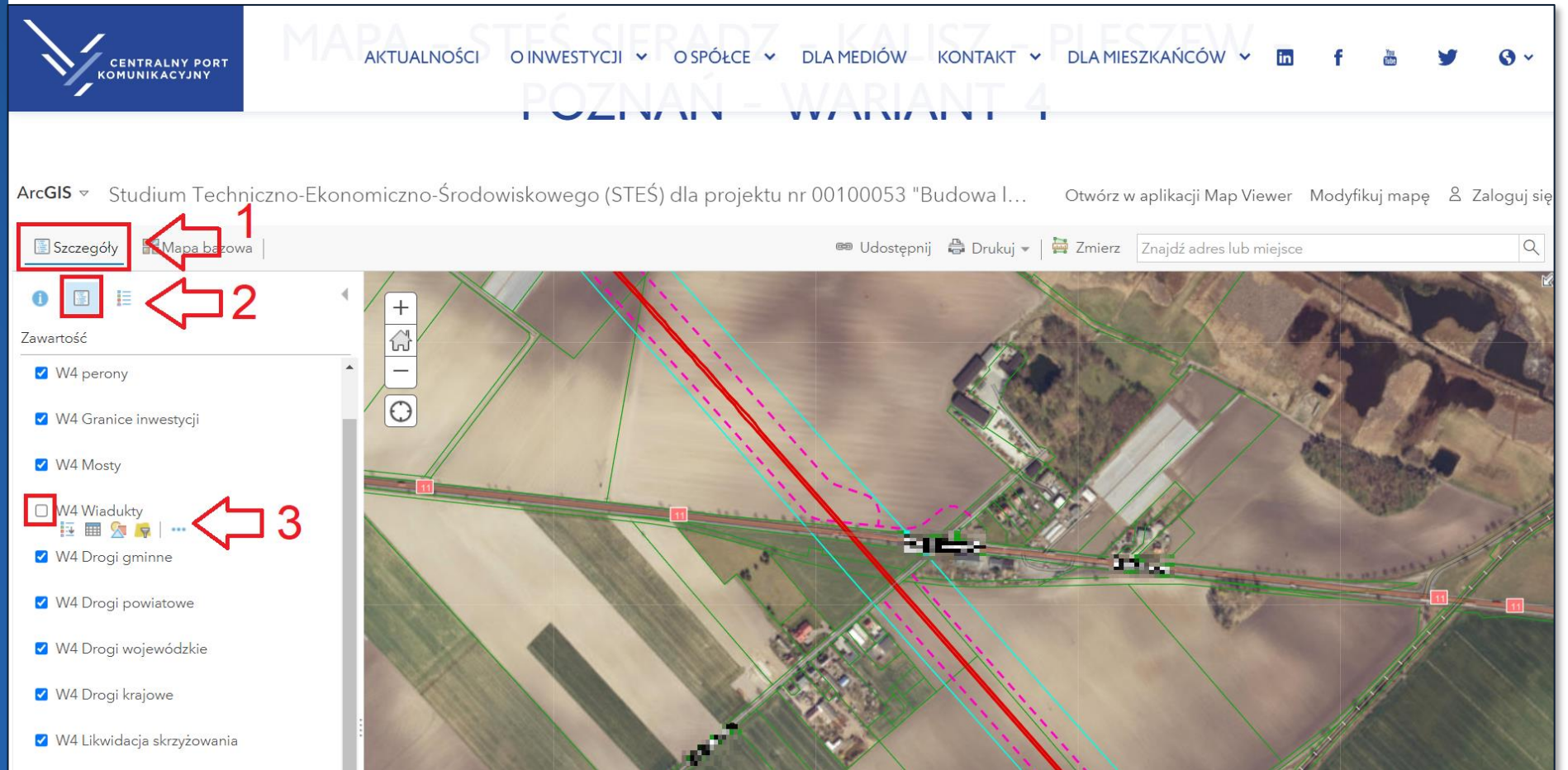

MAPA... STEŚ SIERADZ - KALISZ - PLESZEW  
POZNAŃ - WARIANT 4

AKTUALNOŚCI O INWESTYCJI OSPÓŁCE DLA MEDIÓW KONTAKT DLA MIESZKAŃCÓW

ArcGIS Studium Techniczno-Ekologiczno-Środowiskowego (STES) dla projektu nr 00100053 "Budowa I... Otwórz w aplikacji Map Viewer Modyfikuj mapę Zaloguj się

Szczegóły Mapa bazowa

Udostępnij Drukuj Zmierz Znajdź adres lub miejsce

Zawartość

- W4 perony
- W4 Granice inwestycji
- W4 Mosty
- W4 Wiadukty
- W4 Drogi gminne
- W4 Drogi powiatowe
- W4 Drogi wojewódzkie
- W4 Drogi krajowe
- W4 Likwidacja skrzyżowania

Podkład

## › Podkład mapowy

- › domyślnie wyświetlany jest podkład z ortofotomapy wraz z istniejącymi drogami i liniami kolejowymi, nazwami ulic i miejscowości

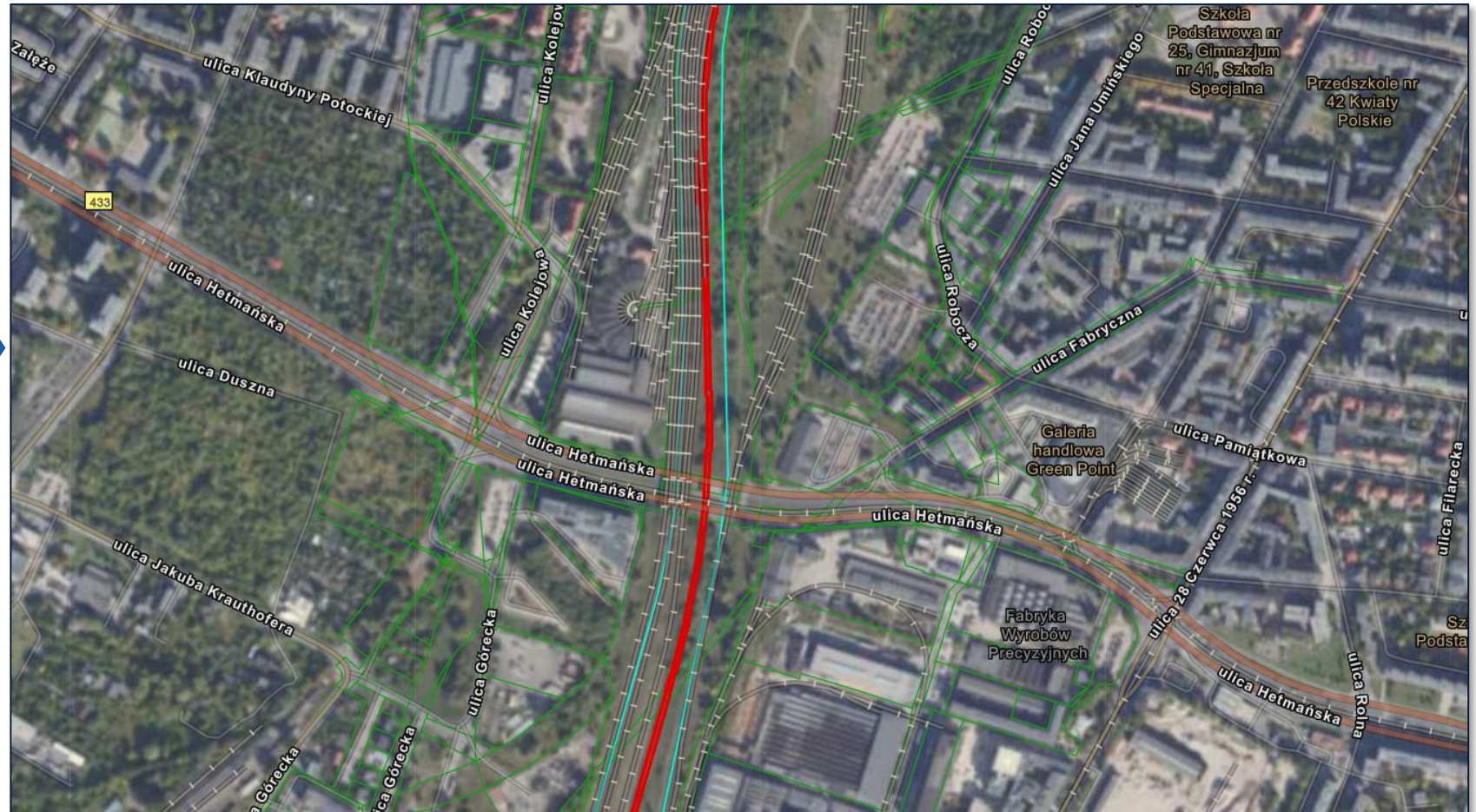

## Podkład

### › Zmiana podkładu

- › w celu zmiany podkładu należy w pierwszej kolejności wyłączyć warstwę ortofotomapy...

## › Zmiana podkładu

- › ...a następnie wybrać odpowiedni podkład z menu „Mapa bazowa”, na przykład:

Podkład

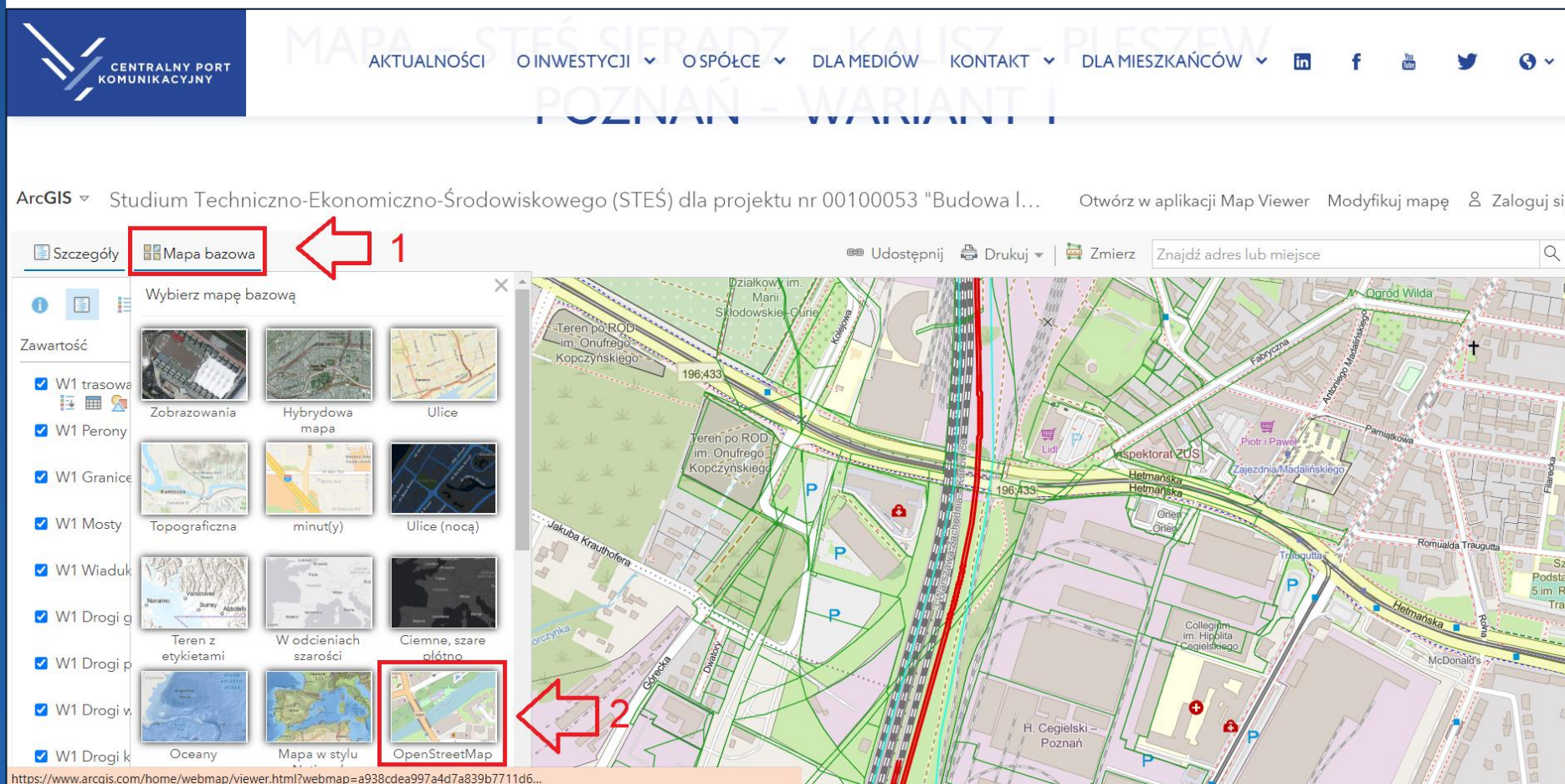

The main interface features a search bar with the text 'Znajdź adres lub miejsce' and a search icon. Below the search bar, there is a toolbar with icons for 'Udostępnij', 'Drukuj', and 'Zmierz'. The main map area shows a detailed urban map with various buildings, streets, and green spaces. A red line is drawn across the map, indicating a specific area of interest.

On the left side, there is a sidebar with a 'Zawartość' (Content) section containing several checked items: 'W1 trasowa', 'W1 Perony', 'W1 Granice', 'W1 Mosty', 'W1 Wiaduk', 'W1 Drogi g', 'W1 Drogi p', 'W1 Drogi w', and 'W1 Drogi k'. Below this, there is a 'Wybierz mapę bazową' (Choose base map) menu. The menu is open, showing a grid of map style thumbnails. The 'OpenStreetMap' option is highlighted with a red box and a red arrow labeled '2'. The 'Mapa bazowa' menu item is also highlighted with a red box and a red arrow labeled '1'.

At the bottom of the screenshot, the URL is visible: <https://www.arcgis.com/home/webmap/viewer.html?webmap=a938cdea997a4d7a839b7711d6...>

## › Narzędzia pomiaru

- › korzystając z narzędzi pomiaru możemy zmierzyć odległość np. od linii kolejowej do budynku; w tym celu wybieramy pozycję „Zmierz” (1), zaznaczamy ikonę odległości (2), wybieramy jednostki (3), wskazujemy na ekranie punkty pomiędzy którymi mierzona jest odległość (4,5) i odczytujemy wynik pomiaru (6)

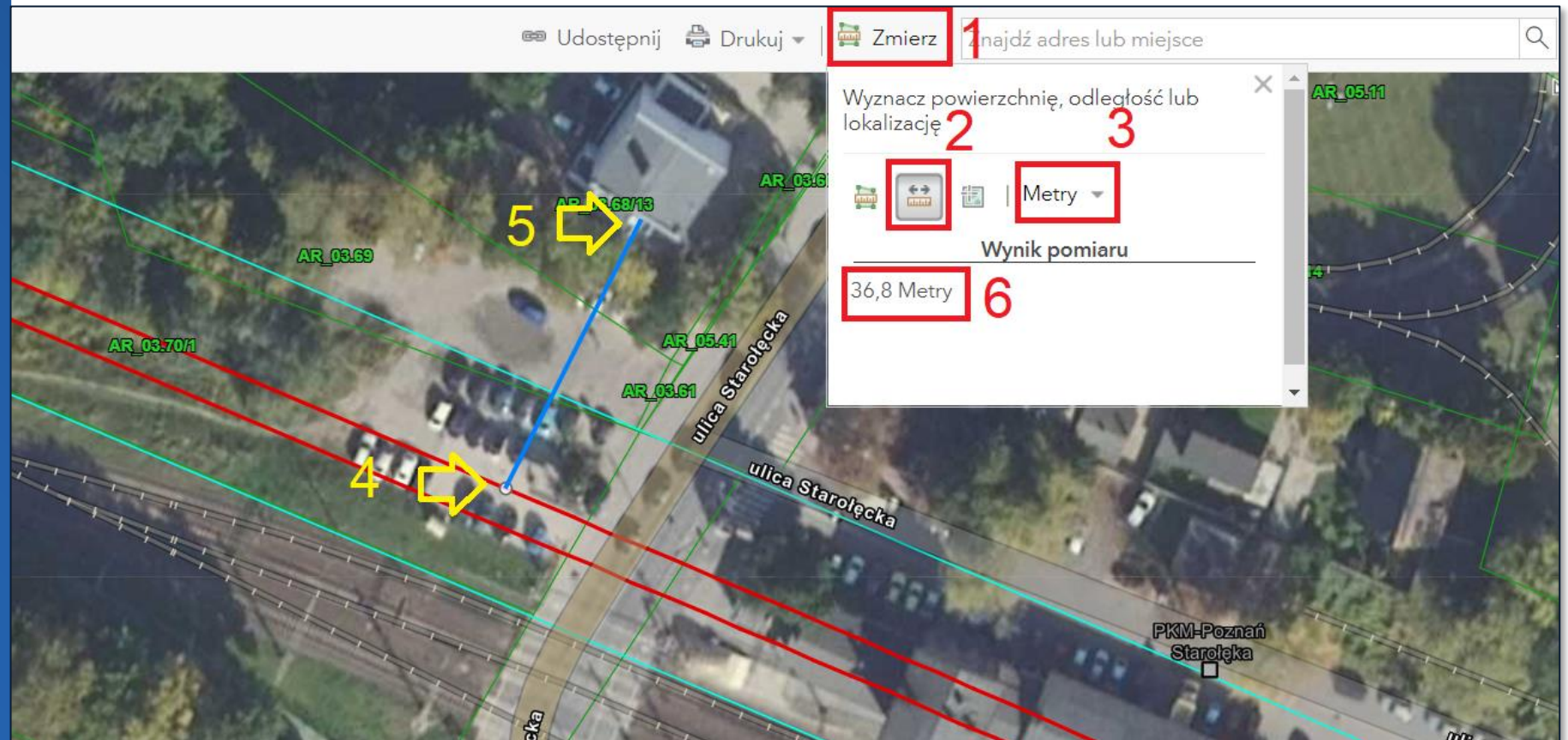

## › Narzędzia pomiaru

- › analogicznie dokonujemy pomiaru powierzchni, pamiętając, aby ostatni punkt mieszane go wielokąta zatwierdzić podwójnym naciśnięciem lewego przycisku myszy

Narzędzia  
pomiaru

Udostępnij | Drukuj | Zmierz | Znajdź adres lub miejsce

Wyznacz powierzchnię, odległość lub lokalizację

Metry kw. ▾

Wynik pomiaru

123,3 Metry kw.

## Narzędzia wyszukiwania

### › Narzędzia wyszukiwania

- › na mapie możemy wyszukiwać lokalizację poprzez jej adres korzystając z pola „Znajdź adres lub miejsce”: po wpisaniu adresu (1) i zatwierdzeniu przyciskiem Enter lub kliknięciem w ikonkę lupy wyświetlone zostanie okno z lokalizacją szukanego adresu (2)

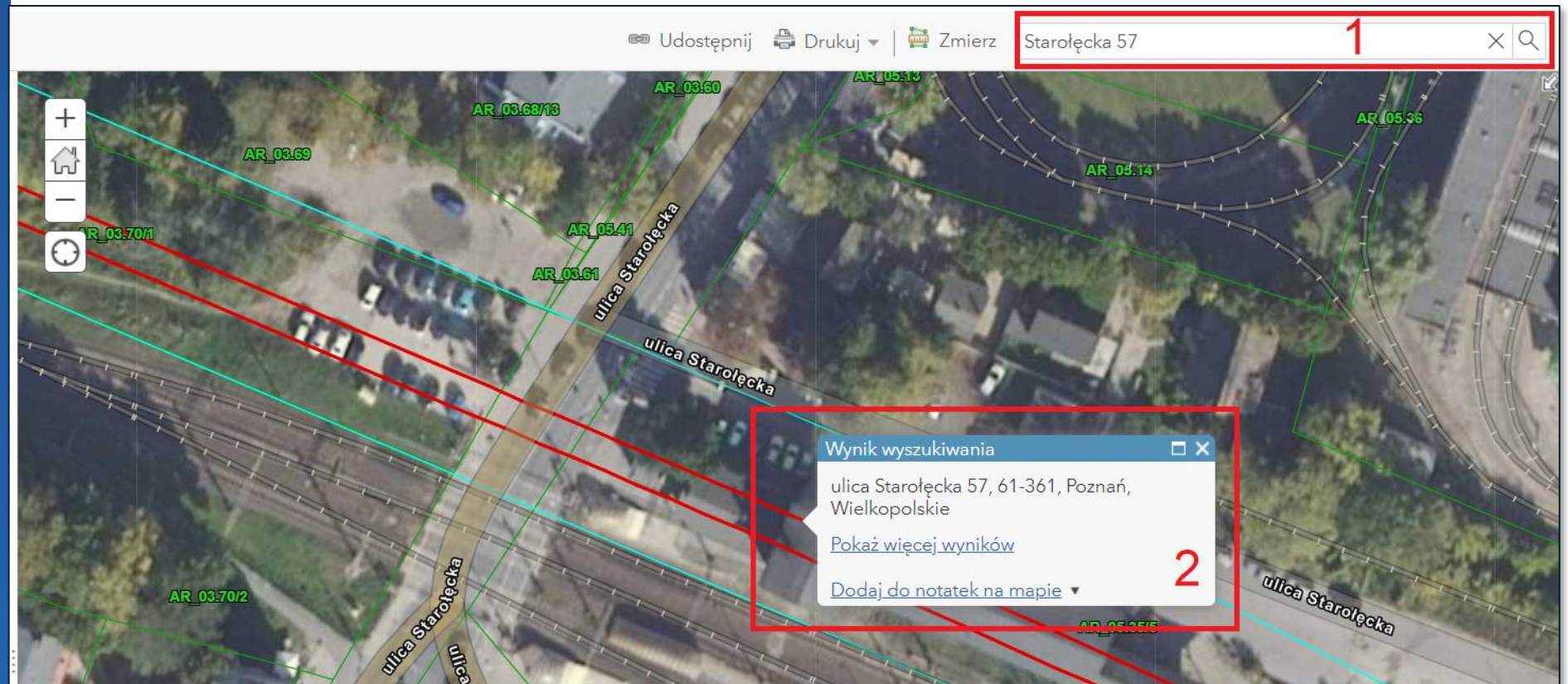

## Narzędzia wyszukiwania

### › Narzędzia wyszukiwania

- › w celu odszukania działki o określonym numerze konieczne jest wykonanie kilku kroków – na liście warstw należy odszukać warstwę „Działki ewidencyjne” i kliknąć w ikonę „Pokaż tabelę”:

## › Narzędzia wyszukiwania

- › wyświetlona zostanie tabela z wszystkimi działkami w sąsiedztwie inwestycji, którą można przefiltrować klikając w ikonę listy rozwijalnej w prawym górnym rogu (1) i wybierając pozycję „Filtr” (2)

## Narzędzia wyszukiwania

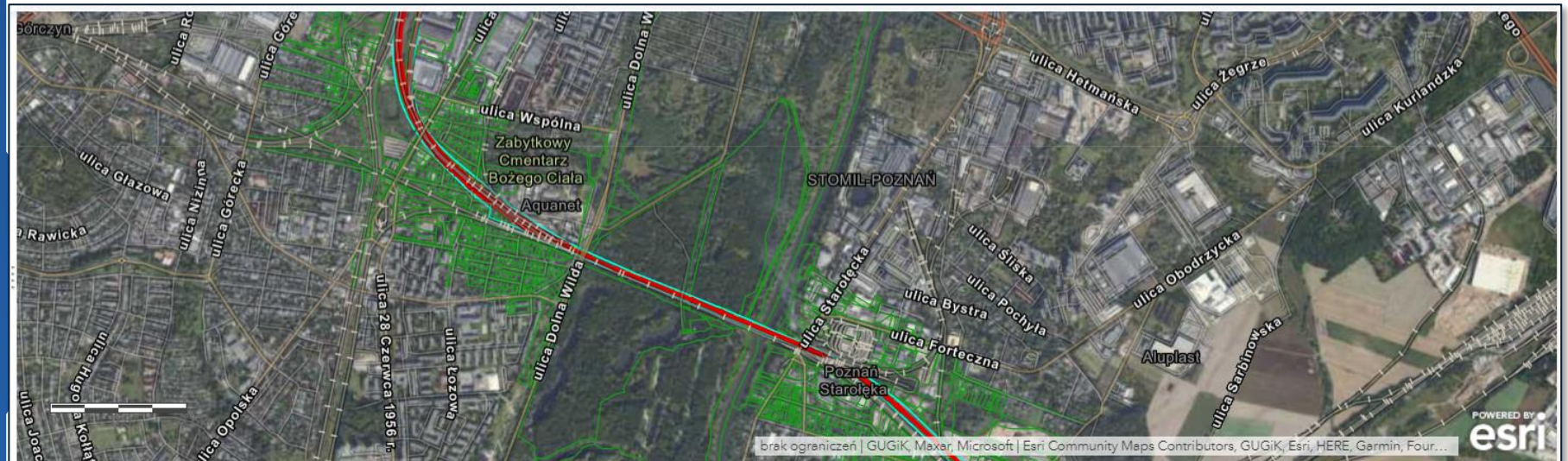

Działki ewidencyjne (obiekt: 70017, wybrane: 0)

IdDzialki	nrDzialki	zrodlo
300602_4.0001.AR_10.69	69	EGiB
300602_5.0013.AR_1.242	242	EGiB
300602_4.0005.AR_7.551/6	551/6	EGiB
300602_5.0002.AR_1.93/2	93/2	EGiB
300602_5.0013.AR_1.112/1	112/1	EGiB
300602_5.0016.AR_1.30	30	EGiB
300602_5.0018.AR_1.191/2	191/2	EGiB
300602_4.0001.AR_10.114	114	EGiB

1 [Menu Icon] x

2 [Filtr]

Pokaż wybrane rekordy  
Wyśrodkuj dla wybranych  
Wyczyść selekcję  
Pokaż/ukryj kolumny  
Filtr

## Narzędzia wyszukiwania

### › Narzędzia wyszukiwania

- › w wyświetlonym oknie dialogowym z listy rozwijalnej wybieramy pozycję „nrDziałki”

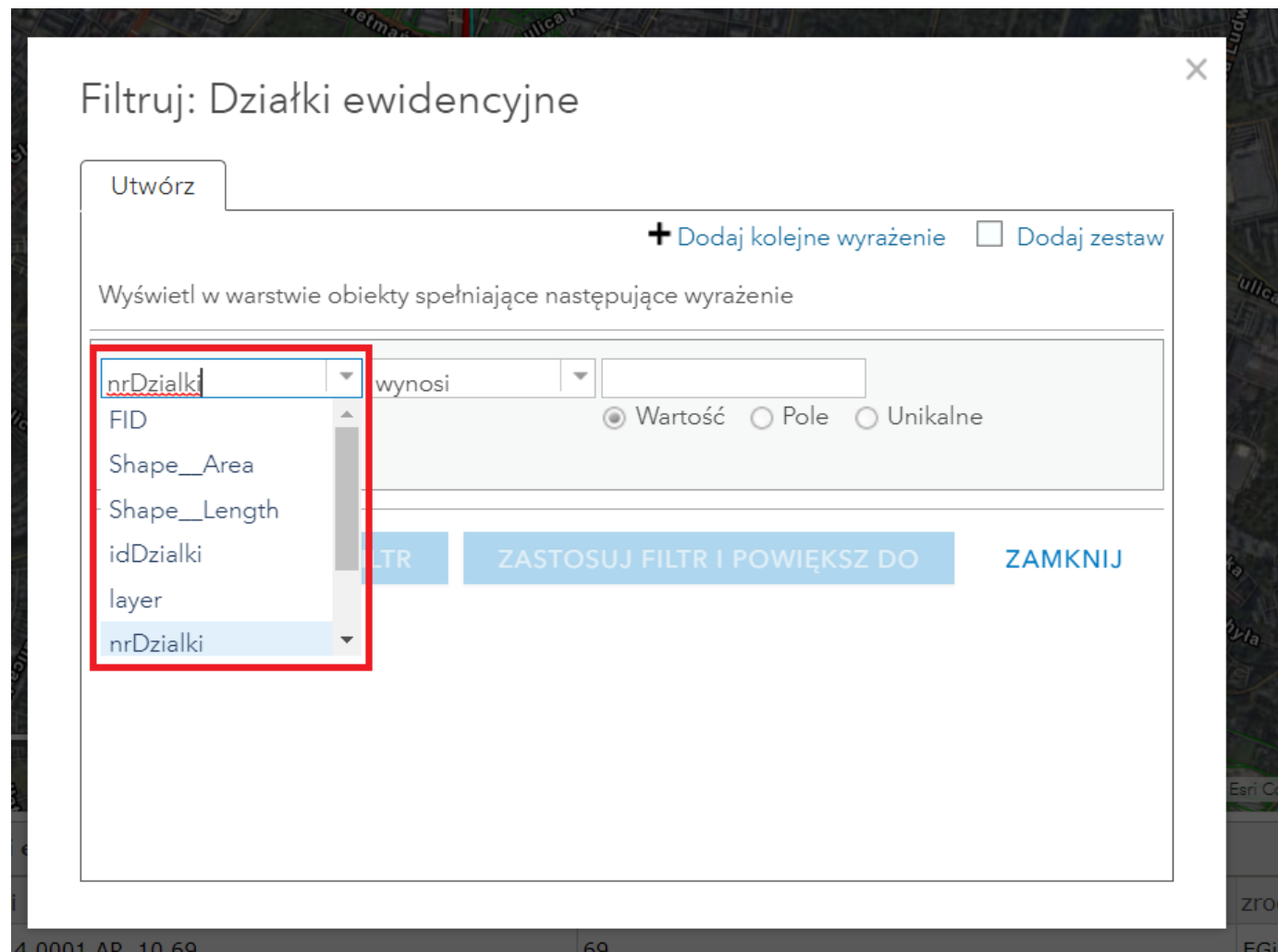

## Narzędzia wyszukiwania

### › Narzędzia wyszukiwania

- › wpisujemy numer działki (1) i zatwierdzamy przyciskiem „Zastosuj filtr” (2)

Filtruj: Działki ewidencyjne

Utwórz + Dodaj kolejne wyrażenie  Dodaj zestaw

Wyświetl w warstwie obiekty spełniające następujące wyrażenie

nrDzialki  Wynosi  1

Wartość  Pole  Unikalne

Pytaj o wartości

ZASTOSUJ FILTR ZASTOSUJ FILTR I POWIĘKSZ DO ZAMKNIJ

2

## Narzędzia wyszukiwania

### › Narzędzia wyszukiwania

- › wyświetlona zostanie lista wszystkich działek o tym numerze (działek o tym samym numerze na terenie różnych gmin i różnych obrębów może być wiele)
- › jeżeli znamy identyfikator szukanej działki to wybieramy właściwą pozycję (1) i z menu rozwijalnego w prawym górnym rogu (2) wybieramy pozycję „Wyśrodkuj dla wybranych” (3), co spowoduje wyświetlenie działki w obszarze mapy

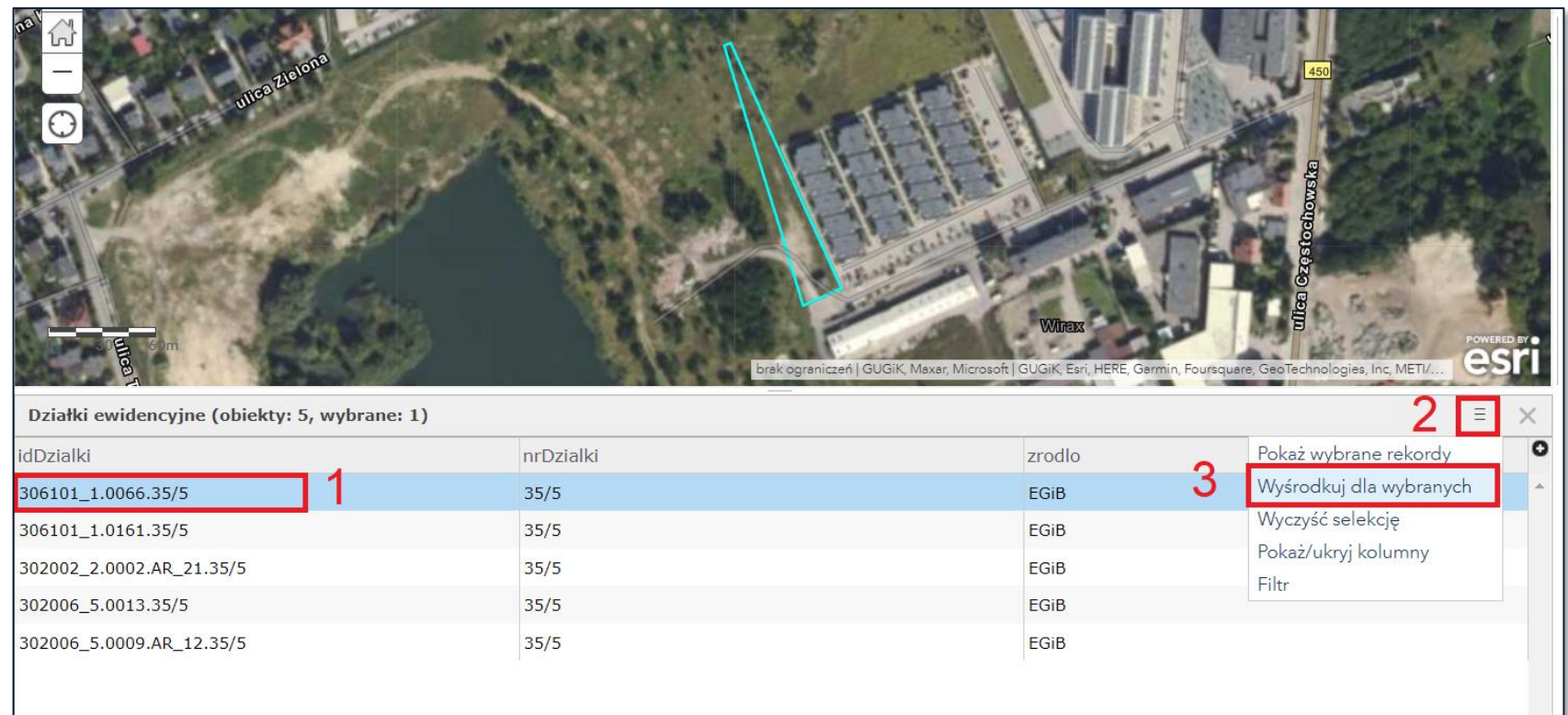

Działki ewidencyjne (obiekty: 5, wybrane: 1)

idDzialki	nrDzialki	zrodlo
306101_1.0066.35/5	35/5	EGIB
306101_1.0161.35/5	35/5	EGIB
302002_2.0002.AR_21.35/5	35/5	EGIB
302006_5.0013.35/5	35/5	EGIB
302006_5.0009.AR_12.35/5	35/5	EGIB

brak ograniczeń | GUGIK, Maxar, Microsoft | GUGIK, Esri, HERE, Germin, Foursquare, GeoTechnologies, Inc, METI... esri

## Narzędzia wyszukiwania

### › Narzędzia wyszukiwania

- › jeżeli nie znamy identyfikatora działki to konieczne będzie ręczne sprawdzenie (wyśrodkowanie) dla każdej wyświetlonej w tabeli działki po kolei lub ręczne przybliżenie do okolicy działki i odnalezienie jej klikając w obszar mapy – kliknięcie w obszar mapy powoduje wyświetlenie okna z numerem działki oraz wyświetlenie jej granic

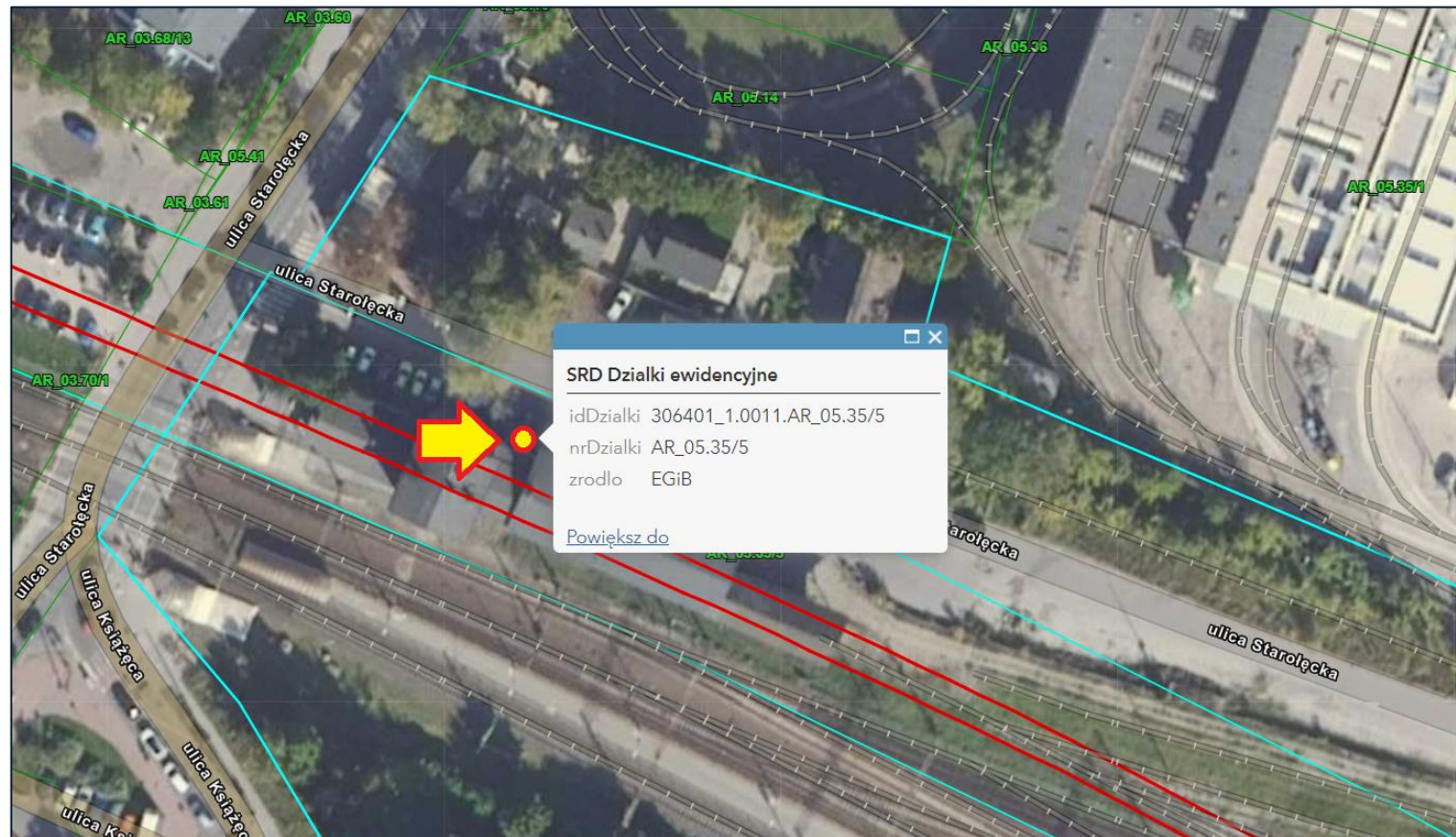

## Rozwiązywanie problemów

### › Rozwiązywanie problemów

- › w przypadku zanikających warstw podczas pracy z narzędziem należy odświeżyć stronę naciskając przycisk F5 lub klikając w ikonkę umieszczoną najczęściej obok adresu strony (w zależności od wykorzystywanej przeglądarki):

